

DETALHAMENTO DO GUARDA-CORPO

VISTA FRONTAL

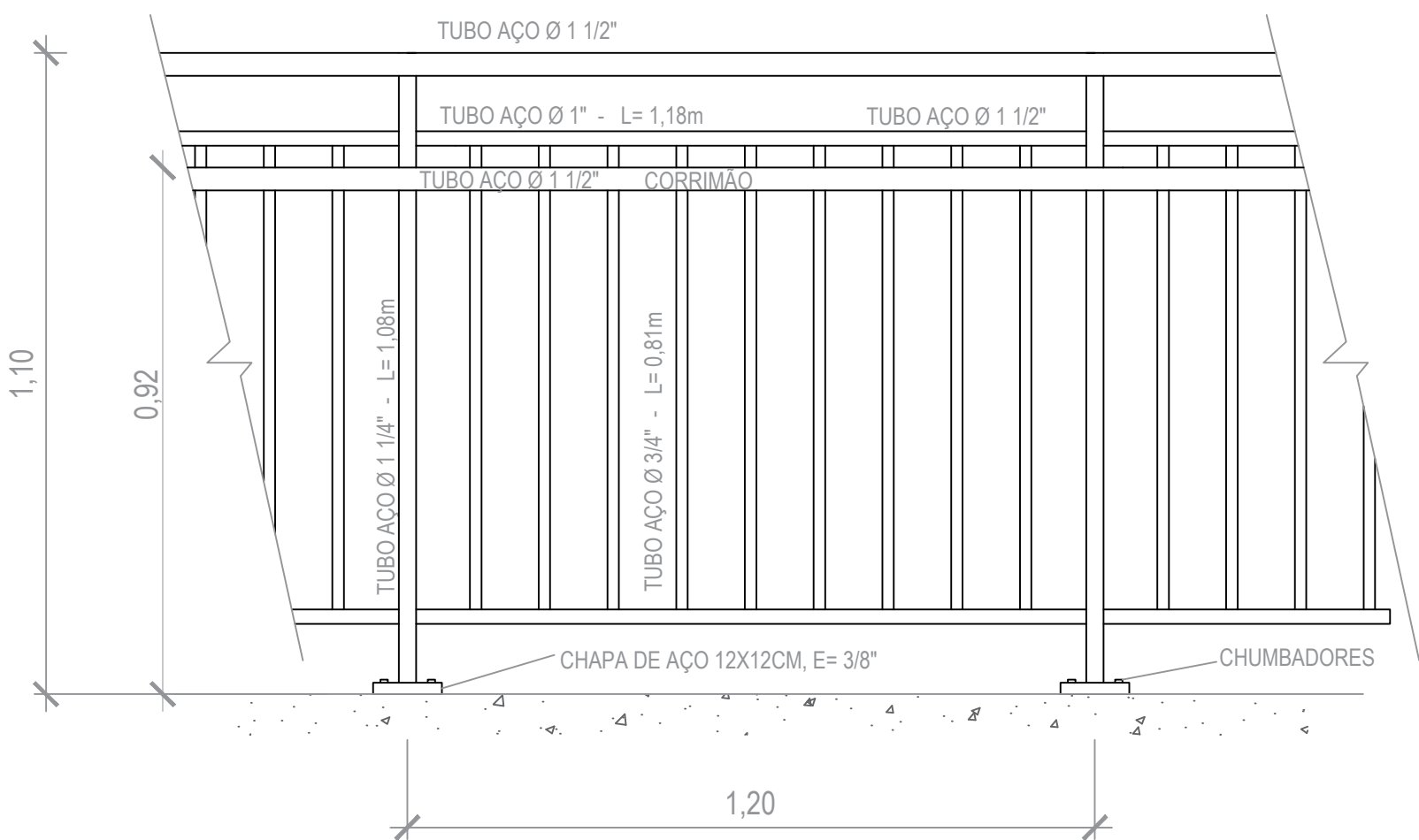

VISTA PERFIL

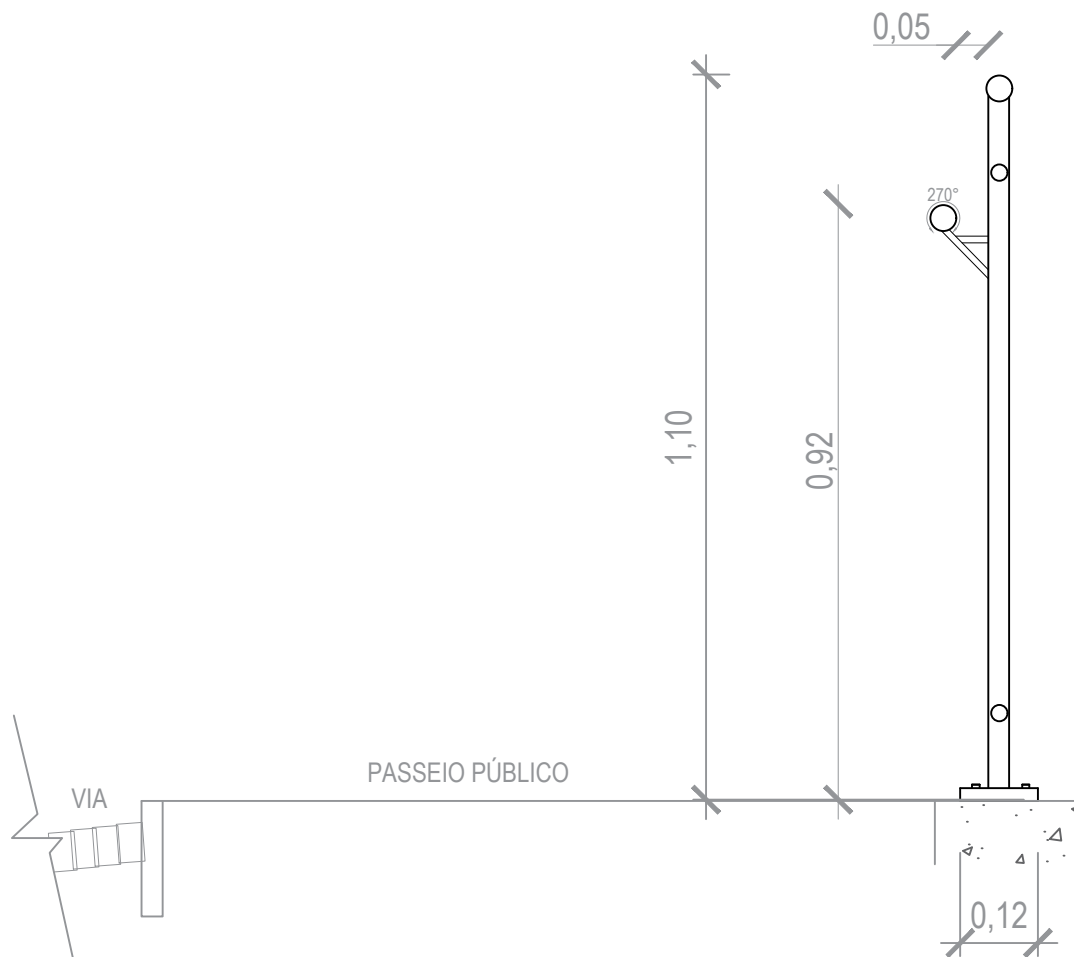

GUARDA-CORPO METÁLICO, COM PINTURA ANTICORROSÃO, COR GRAFITE. INSTALADO E ANCORADO SOBRE VIGA DE CONCRETO.

ALTURA MÍNIMA: 1,10 METROS.

ALTURA CORRIMÃO: 0,92 METROS.

AFASTAMENTO CORRIMÃO X GUARDA-CORPO: 5 CENTÍMETROS LIVRES.

ARCO DE SEÇÃO MÍNIMO CORRIMÃO: 270°

COMPRIMENTO LINEAR TOTAL: 86,66 METROS.

LOCAIS DE INSTALAÇÃO: CONFORME PRANCHA 4 (LOCAÇÃO MUROS E DISPOSITIVOS DE SEGURANÇA). CADA COMPRIMENTO DA PRANCHA 4 REPRESENTA UMA MODULAÇÃO, SENDO ESTAS TOTALMENTE SOLDADAS ENTRE SI. NÃO SERÃO ADMITIDOS SEGMENTOS SEM A CONTINUIDADE DEMONSTRADA NA METRAGEM LINEAR DE CADA SEGMENTO.

NORMA: ABNT NBR 9050.

UNIDADE: METROS

DETALHAMENTO DO CERCAMENTO (VISTA FRONTAL)

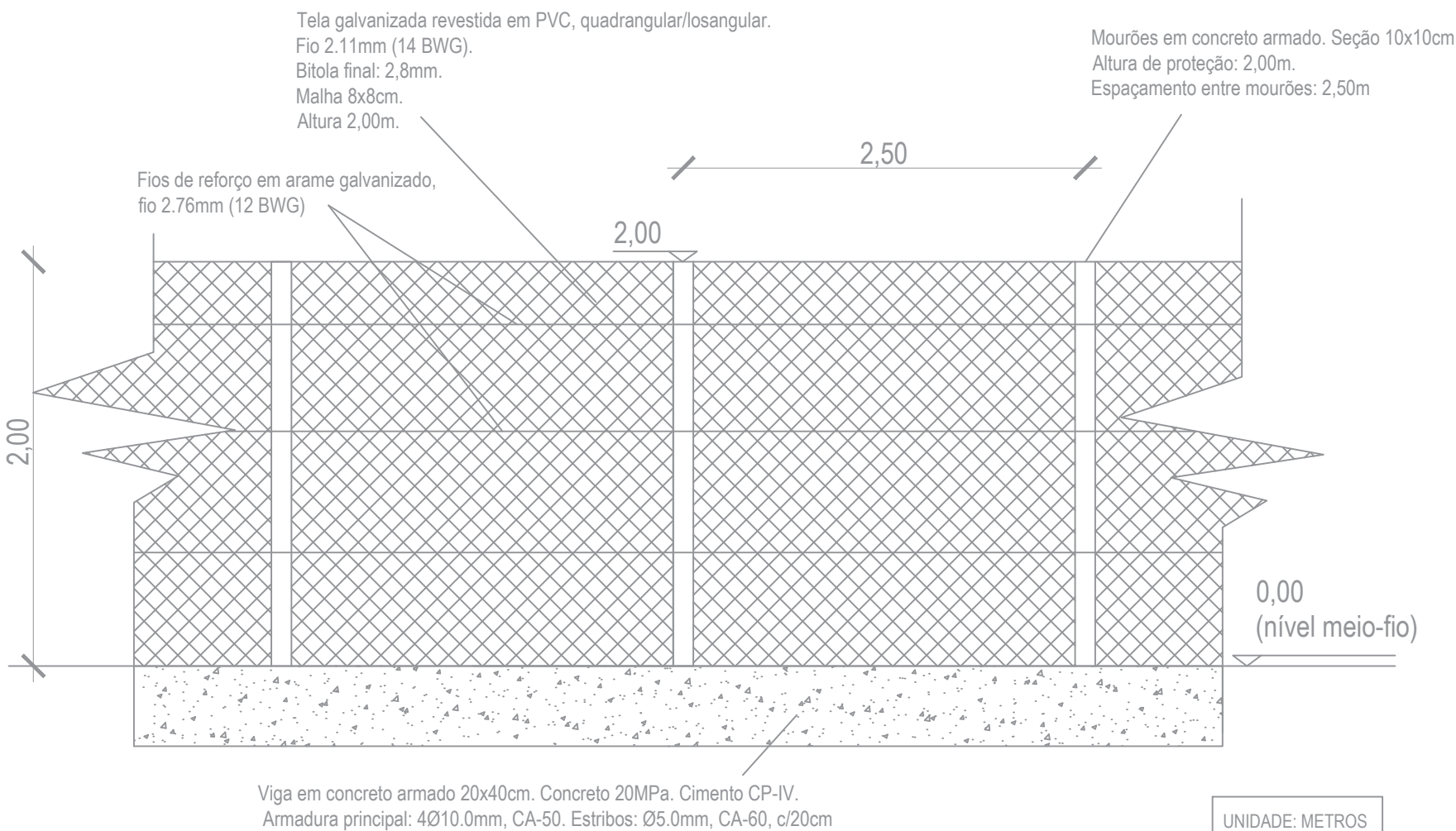

UNIDADE: METROS

DETALHE ARMADURAS

VIGA COM EXTRUSORA (MEIO-FIO), NO LOCAL DOS GUARDA-CORPOS

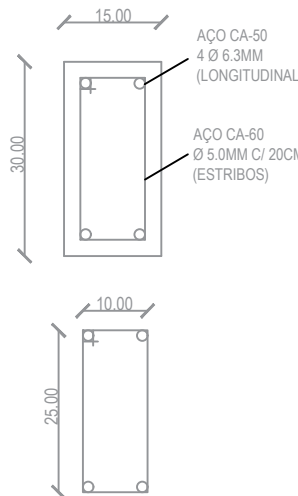

VIGA DE BALDRAME

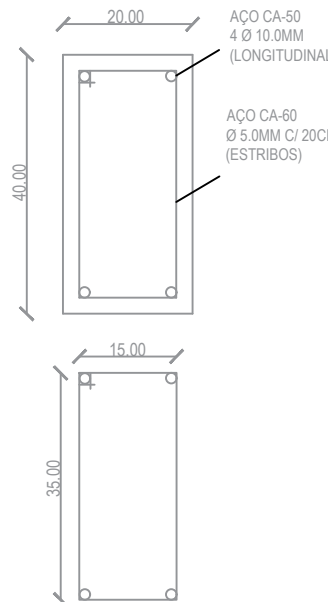

UNIDADE: CENTÍMETROS



MUNICÍPIO DE NOVA BASSANO

Detalhamento guarda-corpo e cercamento
Pavimentação na Rua Mario Cini x Rua das Camélias

Profissional Técnico:

Eng. Civil Felipe Zortea CREA-RS209470

Prefeito Municipal:

Invalido Dalia Costa

Data:

Setembro/2020

Versão:

3

Prancha

12/12

Escala:

1/1000

S.M.O.V

SEC. MUN. DE OBRAS E
VIAÇÃO
DEP. TÉCNICO